

## Huisarts aan het woord

### Echografie in de huisartspraktijk

*Wat in de ons omringende landen heel gewoon is, wordt in Nederland nog nauwelijks gedaan: namelijk echografie onderzoek bij de huisarts. Dat is jammer omdat echografie bij uitstek geschikt is voor de huisartsenpraktijk. Het is een snel en veilig beeldvormend onderzoek zonder stralenbelasting.*

*Deze echo's vallen onder de huisartsenzorg in het basispakket en anders dan bij echografie in het ziekenhuis gaan de kosten niet van uw eigen bijdrage af.*

*Met vriendelijke groet,*

Team Medi-Mere

### *Echografisch onderzoek*

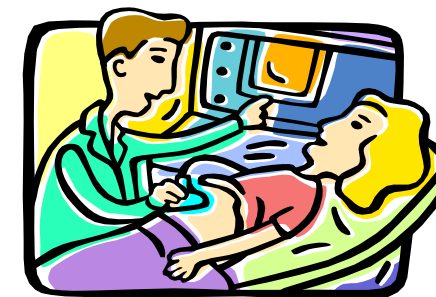

## MEDI-LAB

EEN ONDERDEEL VAN DE MEDI-MERE GROEP

Haasweg 9  
1338 AW Almere  
Telefoon: 036 5329988  
Fax: 036 5329933  
info@medi-mere.com

***Tijd voor zorgverlening...***

Telefoon: 036-5329988



### Echografisch onderzoek

Binnenkort wordt bij u een echografisch onderzoek verricht. Uw huisarts heeft u er wellicht al iets over verteld. In deze folder leggen wij uit hoe het onderzoek verloopt. Hierbij wordt de algemene gang van zaken van een dergelijk onderzoek beschreven. Wij verzoeken u de hele folder door te nemen. Indien u na het lezen van deze folder nog vragen heeft, dan kunt u contact met ons opnemen.

### Vorbereiding

#### Kleding

Het is voor u en voor ons prettig, wanneer u kleding aan heeft waarin u zich gemakkelijk kunt bewegen en die u gemakkelijk aan en uit kunt trekken.

#### Medicijnen

In principe kunt u uw gebruikelijke medicijnen op de normale manier en tijdstip innemen.

### Echografie van de bovenbuik

Op de dag van het onderzoek moet u nuchter zijn. Dit betekent dat u op de avond voor het onderzoek na 24.00 uur niet meer mag eten, drinken of roken. Is de afspraaktijd na 11.00 uur dan is een zeer licht ontbijt (= beschuit met kopje thee, geen koffie) toegestaan

### Echografie van de nieren en de blaas.

Voor het onderzoek is het noodzakelijk dat u een **volle blaas** heeft. U dient

daarom circa anderhalf uur voor het tijdstip van het onderzoek een liter water of andere drank te drinken.

### Transvaginale echografie (inwendige echo)

Met dit onderzoek wordt de baarmoeder en de eierstokken, ook spiraaltjes in beeld gebracht. Voor dit onderzoek moet uw **blaas leeg** zijn.

### Melden

Voor dit onderzoek meldt u zich op de locatie Medi-Mere Buiten, Haasweg 9, 1338 AW Almere.

